

ÁREAS PRIORITARIAS DE PROTECCIÓN CONTRA INCENDIOS FORESTALES "RIESGO"

Estados Unidos

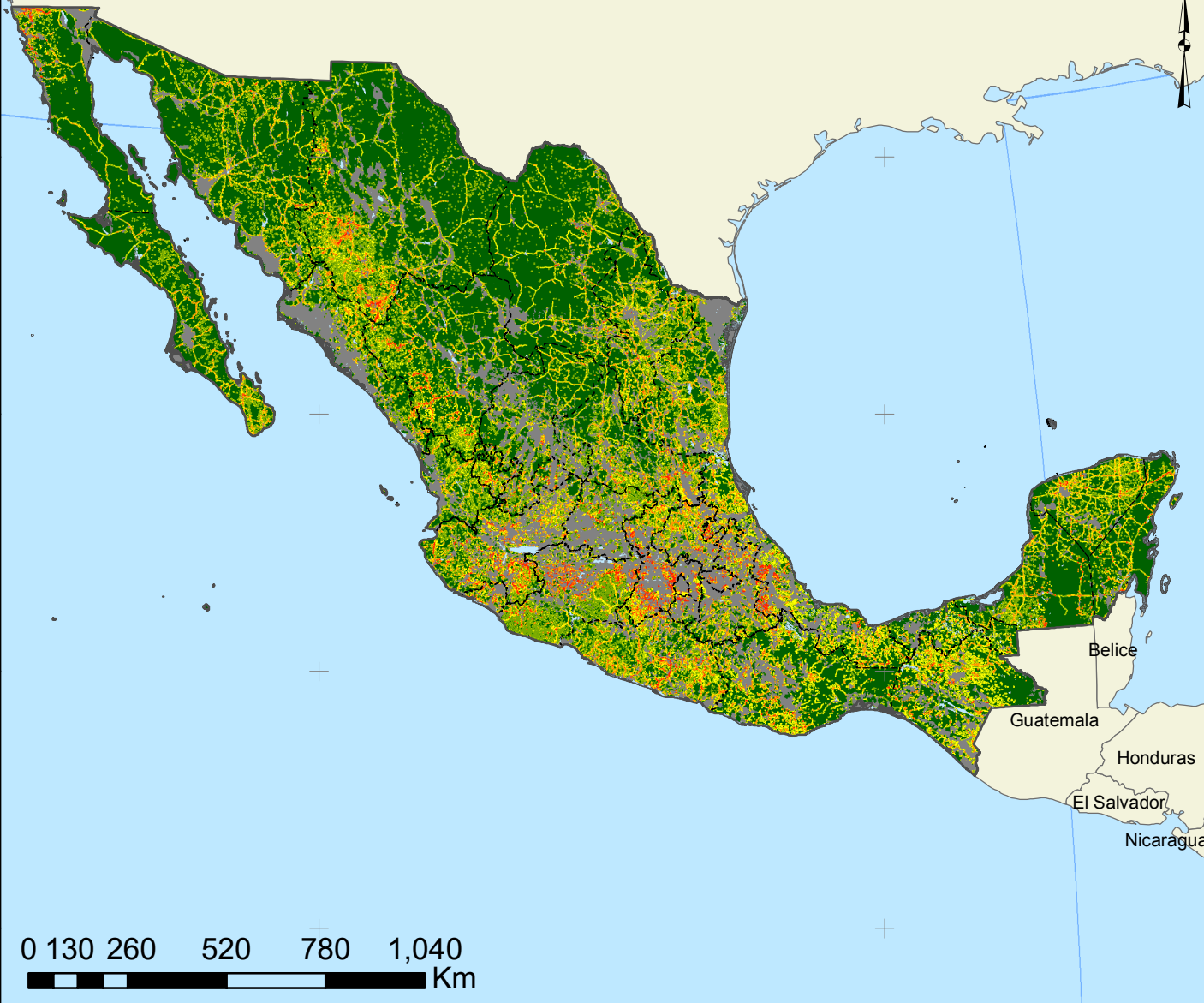

ÁREAS PRIORITARIAS DE PROTECCIÓN CONTRA INCENDIOS FORESTALES (RIESGO)



ESTADOS UNIDOS MEXICANOS

SIMBOLOGÍA

RIESGO	SUPERFICIE (ha)	%
■ MUY ALTA	2'540,098	2
■ ALTA	12'607,148	8
■ MEDIA	23'880,581	15
■ BAJA	36'719,955	22
■ MUY BAJA	87'780,014	53
TOTAL	163'527,796	100

	LÍMITE NACIONAL		CUERPO DE AGUA
	LÍMITES ESTATALES		
	ÁREAS NO FORESTALES		

ELABORÓ:
INSTITUTO NACIONAL DE INVESTIGACIONES FORESTALES, AGRÍCOLAS Y PECUARIAS

GERENCIA DEL MANEJO DEL FUEGO
CENTRO NACIONAL DE MANEJO DEL FUEGO

FUENTES:
A partir de diversos insumos cartográficos
CONAFOR, SMN-CONAGUA, CONANP,
CONABIO, SCT, INEGI (Serie V. Carta de uso de
suelo y vegetación), ESRI 2017

SISTEMA DE COORDENADAS GEOGRÁFICAS
GCS_WGS_1984

Datum: D_WGS_1984

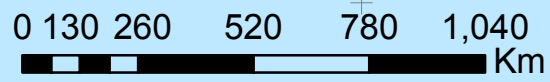

114°0'0"W

108°30'0"W

32°30'0"N
30°0'0"N
27°30'0"N
25°0'0"N
22°30'0"N

32°30'0"N
30°0'0"N
27°30'0"N
25°0'0"N
22°30'0"N