

ÁREAS PRIORITARIAS DE PROTECCIÓN CONTRA INCENDIOS FORESTALES "VALOR"

Estados Unidos

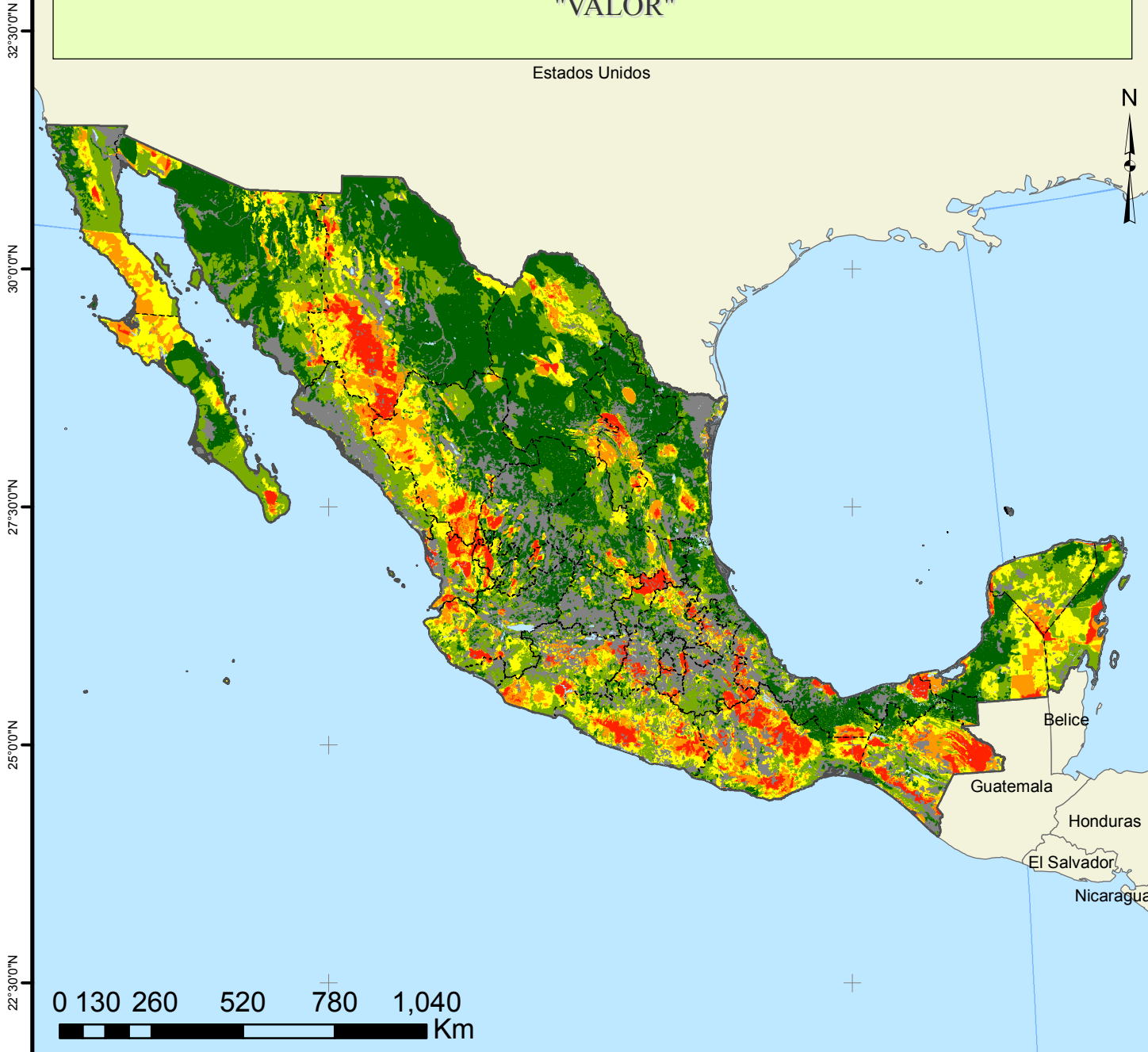

ÁREAS PRIORITARIAS DE PROTECCIÓN CONTRA INCENDIOS FORESTALES (VALOR)



ESTADOS UNIDOS MEXICANOS

SIMBOLOGÍA

VALOR	SUPERFICIE (ha)	%
MUY ALTA	11'255,031	7
ALTA	18'864,834	11
MEDIA	30'484,894	18
BAJA	44'150,044	26
MUY BAJA	63'135,247	38
TOTAL	167'890,050	100

- LÍMITE NACIONAL
- LÍMITES ESTATALES
- ÁREAS NO FORESTALES
- CUERPO DE AGUA

ELABORÓ:
INSTITUTO NACIONAL DE INVESTIGACIONES FORESTALES, AGRÍCOLAS Y PECUARIAS

GERENCIA DEL MANEJO DEL FUEGO
CENTRO NACIONAL DE MANEJO DEL FUEGO

FUENTES:
A partir de diversos insumos cartográficos
CONAFOR, SMN-CONAGUA, CONANP,
CONABIO, SCT, INEGI (Serie V. Carta de uso de
suelo y vegetación), ESRI 2017

SISTEMA DE COORDENADAS GEOGRÁFICAS
GCS_WGS_1984

Datum: D_WGS_1984

